

Comunicato Stampa

N. 1104 del 16 Ottobre 2020

Provvedimenti viabili in contrada Papardo in occasione delle prove scritte di ammissione ai corsi di sostegno

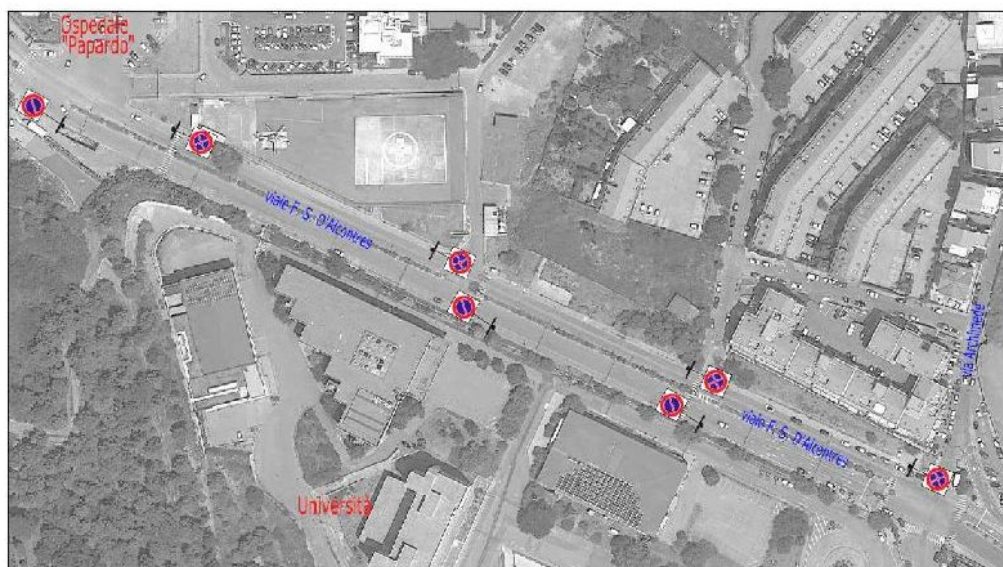

Lunedì 19 e martedì 20, nella sede della Facoltà di Ingegneria in contrada Papardo, si svolgeranno le prove scritte di ammissione ai corsi di sostegno V Ciclo, con inizio afflusso dalle ore 14 e inizio prova alle 17 e con fine operazioni alle 21. Pertanto saranno in vigore, il divieto di fermata lungo la carreggiata lato nord (direzione di marcia est-ovest) nel tratto del viale F. Stagno D'Alcontres, compreso tra la via Archimede e il primo ingresso carrabile dell'Ospedale Papardo; ed il divieto di sosta h24 lungo la

carreggiata lato sud (direzione di marcia ovest-est) nel tratto del viale F. Stagno D'Alcontres, compreso tra il primo ingresso carrabile dell'Ospedale Papardo e la via Archimede.